

СОГЛАСОВАНО

Председатель комитета образования
администрации Липецкого
муниципального района

И.О. Жасанова



(подпись)

(дата)

УТВЕРЖДАЮ

Директор
МБОУ СОШ с.Кузьминские
Отвержки Липецкого
муниципального района

В.В.Маркина



(подпись)

(дата)

СОГЛАСОВАНО

Начальник ОГИБДД УМВД
России по Липецкому району
капитан А.А.Почерёвин



(подпись)

(дата)

ПАСПОРТ

ДОРОЖНОЙ БЕЗОПАСНОСТИ
ОБРАЗОВАТЕЛЬНОЙ ОРГАНИЗАЦИИ
МБОУ СОШ С.КУЗЬМИНСКИЕ ОТВЕРЖКИ
ЛИПЕЦКОГО МУНИЦИПАЛЬНОГО РАЙОНА
ЛИПЕЦКОЙ ОБЛАСТИ

2021 го

Общие сведения

Муниципальное общеобразовательное учреждение средняя общеобразовательная школа села Кузьминские Отвержки Липецкого муниципального района Липецкой области

Тип образовательной организации (Полное наименование образовательной организации) — общеобразовательная

Юридический адрес: Липецкая область Липецкий район с.Кузьминские Отвержки ул.Школьная, д.20

Фактический адрес: Липецкая область Липецкий район с.Кузьминские Отвержки ул.Школьная, д.20

Руководители образовательной организации:

Директор (заведующий) Маркин Владимир Валентинович 76 64 22
(фамилия, имя, отчество) (телефон)

Заместитель директора по учебной работе Пастухова Надежда Алесандровна 76 64 22
(фамилия, имя, отчество) (телефон)

Заместитель директора по воспитательной работе Коротаева Татьяна Михайловна 76 64 22
(фамилия, имя, отчество) (телефон)

Ответственные работники
муниципального органа

образования главный специалист-эксперт комитета
образования Черепихина Наталья Валерьевна
(должность) (фамилия, имя, отчество)
349621 89056866532
(телефон)

Ответственные от
Госавтоинспекции

государственный инспектор ОГИБДД ОМВД России по Липецкому району
Черницын Николай Николаевич

(должность)

(фамилия, имя, отчество)

Ответственные работники

за мероприятия по профилактике

детского травматизма

_____ гос.инспектор ОГИБДД ОМВД России по
Липецкому району ст.лейтенант Н.Н. Черницын

зам. директора по ВР Т.М. Коротаева 76 64 22

Руководитель или ответственный
работник дорожно-эксплуатационной
организации, осуществляющей
содержание улично-дорожной
сети (УДС)* зам.директора ОГУП «Липецкдоравтоцентр» _____ Тушев В.А.

(фамилия, имя, отчество)

(телефон)

Руководитель или ответственный
работник дорожно-эксплуатационной
организации, осуществляющей
содержание технических средств
организации дорожного
движения (ТСОДД)*

зам.директора ОГУП «Липецкдоравтоцентр» Тушев В.А.

_____ (фамилия, имя, отчество)

_____ (телефон)

Количество обучающихся (учащихся,
воспитанников) _____ 475 _____

Наличие уголка по БДД _____ 2 уголка на первом этаже школы

Наличие класса по БДД _____ нет

Наличие автогородка (площадки) по БДД _____ нет

Наличие автобуса в образовательной организации _____ есть

(при наличии автобуса)

Владелец автобуса _____ МБОУ СОШ с.Кузьминские Отвержки

_____ (ОО, муниципальное образование и др.)

Время занятий в образовательной организации:

* Дорожно-эксплуатационные организации, осуществляющие содержание УДС и ТСОДД, несут ответственность в соответствии с законодательством Российской Федерации (Федеральный закон «О безопасности дорожного движения» от 10 декабря 1995 г. № 196-ФЗ, Кодекс Российской Федерации об административных правонарушениях, Гражданский кодекс Российской Федерации)

Время занятий в образовательной организации:

1-ая смена: _8_ час. 00__ мин. – _13_ час. _30_ мин. (период)

2-ая смена: 12__ час. _30_ мин. – _16_ час. 30__ мин. (период)

внеклассные занятия: _13_ час. __30_ мин. – 17__ час. __00_ мин.
(период)

Телефоны оперативных служб:

Управление ГО ЧС России – 01 ; Оперативный дежурный – 334298;
_Дежурный ПЧ-38 с.Боринское – 76 12 58 ; Дежурный ОМВД Липецкого
района – 34 50 12 , 34 71 75 ; дежурный ОВД ГИБДД Липецкого района – 34
27 63 ; Начальник отдела по делам ГО и ЧС Липецкого района – 34 96 94 ;
Приёмная главы администрации Липецкого района – 34 19 19 ; Приёмная
отдела образования Липецкого района – 34 97 05; Начальник отдела
образования Липецкого района – 34 95 95; скорая помощь ЦРБ – 40 05 96;
Больница с.Боринское – 76 12 56; Полиция- 02; Городская скорая помощь –
03; Газовая служба- 04; Приёмная главного врача ЦГСЭ надзора Липецкого
района – 43 09 23

Содержание

- I. План-схемы образовательной организации (сокращение – ОО).
 1. Район расположения образовательной организации, пути движения транспортных средств и детей (обучающихся).
 2. Организация дорожного движения в непосредственной близости от образовательной организации с размещением соответствующих технических средств организации дорожного движения, маршруты движения детей и расположение парковочных мест.

3. Маршруты движения организованных групп детей от образовательной организации к стадиону, парку или спортивно-оздоровительному комплексу.

4. Пути движения транспортных средств к местам разгрузки/погрузки и рекомендуемые безопасные пути передвижения детей по территории образовательной организации.

II. Информация об обеспечении безопасности перевозок детей специальным транспортным средством (автобусом).

1. Общие сведения.

2. Маршрут движения автобуса образовательной организации.

3. Безопасное расположение остановки автобуса у образовательной организации.

III. Приложения.

План-схема пути движения транспортных средств и детей при проведении дорожных ремонтно-строительных работ вблизи образовательной организации.

I. План-схемы образовательной организации

1. Район расположения образовательной организации, пути движения транспортных средств и детей (обучающихся)

ПУТИ ДВИЖЕНИЯ ТРАНСПОРТНЫХ СРЕДСТВ И УЧЕНИКОВ МБОУ СОШ С.КУЗЬМИНСКИЕ ОТВЕРЖКИ ПО МАРШРУТУ
 С.КУЗЬМИНСКИЕ ОТВЕРЖКИ – Д.СТУДЕНЬЕ ВИСЕЛКИ – Д.МАЛАШЕВКА-С.ТЮШЕВКА – С.ВАРВАРИНКА – С.КУЗЬМИНСКИЕ ОТВЕРЖКИ

«УТВЕРЖДАЮ»
 ДИРЕКТОР МБОУ СОШ
 С.КУЗЬМИНСКИЕ ОТВЕРЖКИ
 И.В. МАРКИН
 14 МАРТА 2021 Г.

«СОГЛАСОВАНО»
 НАЧАЛЬНИК ОТДЕЛА ОБИД
 РОССИИ ПО ЛИПЕЦКОМУ
 РАЙОНУ
 КАПИТАН
 А.А. ПОЧЕРВИН
 15 МАРТА 2021 Г.

«СОГЛАСОВАНО»
 ПРЕДСЕДАТЕЛЬ КОМИТЕТА
 ПО ОБРАЗОВАНИЮ АДМИНИСТРАЦИИ
 МУНИЦИПАЛЬНОГО РАЙОНА
 С.О. ЖАСАНОВА
 Г.

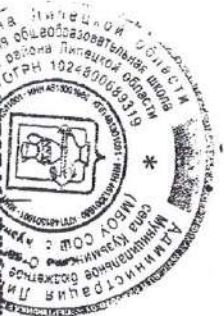
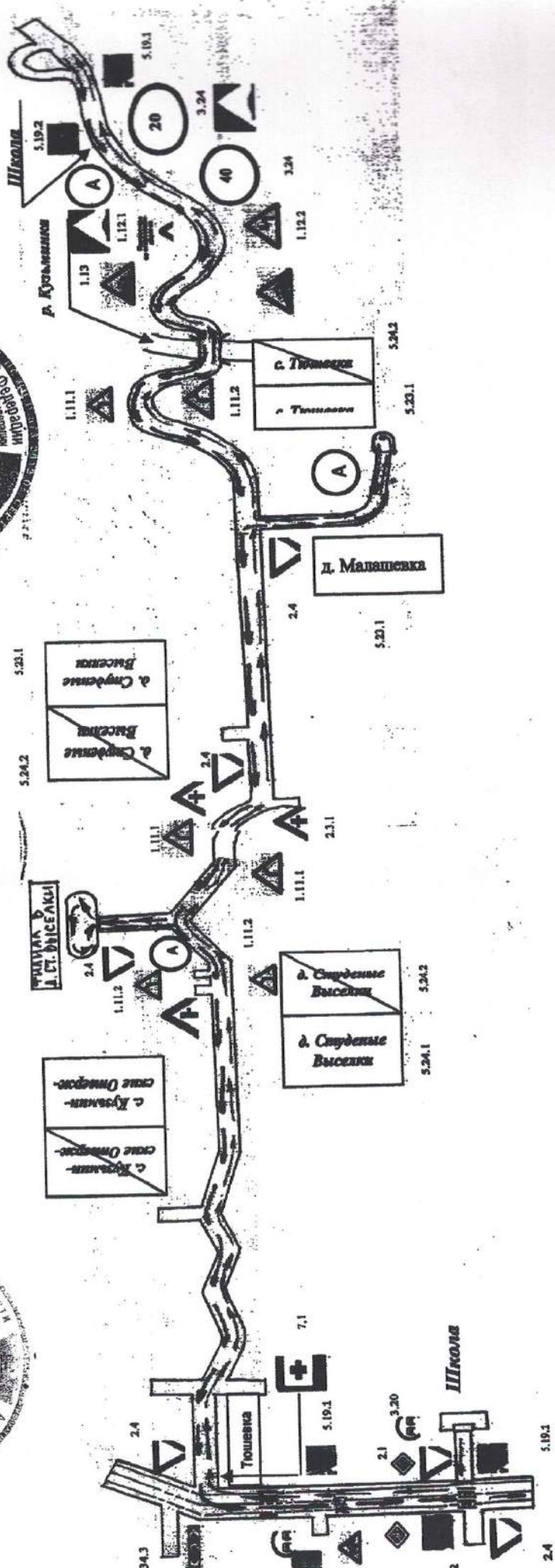

2. Схема организации дорожного движения в непосредственной близости от образовательной организации с размещением соответствующих технических средств организации дорожного движения, маршрутов движения детей и расположения парковочных мест

План территории МБОУ СОШ с Кузьминские Отвертки

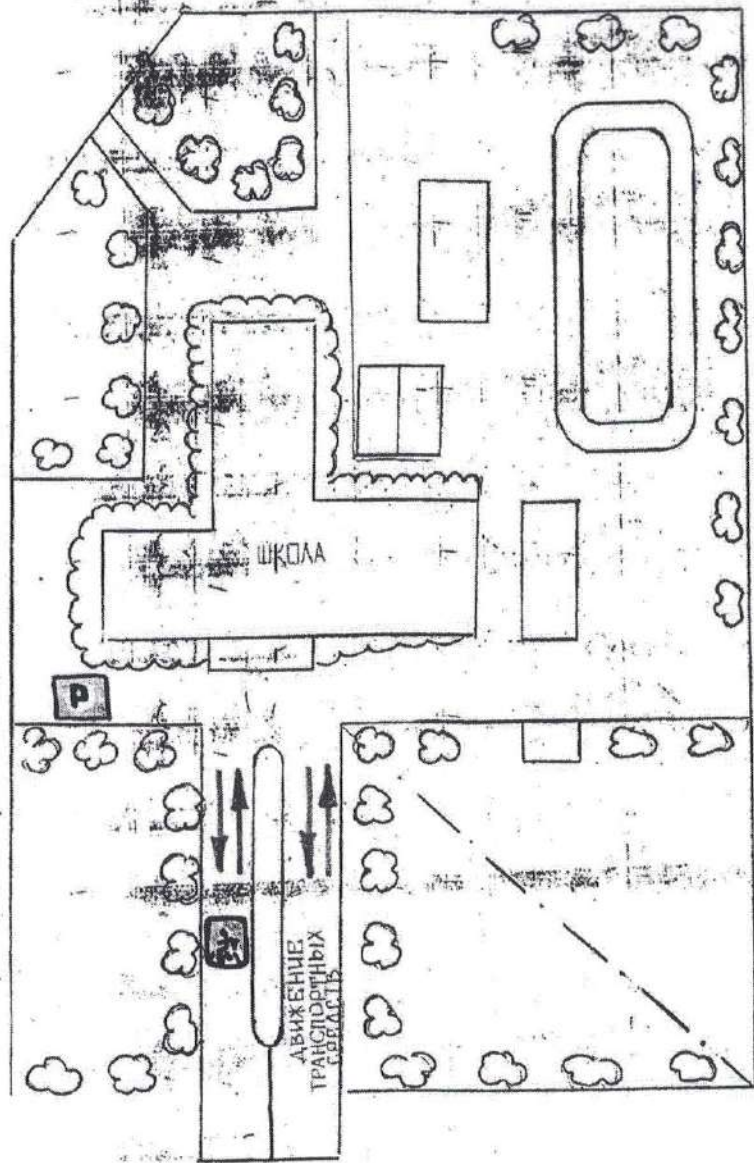

**3. Маршруты движения организованных групп
детей от образовательной организации к
стадиону, парку
или спортивно-оздоровительному комплексу**

МАРШРУТ ДВИЖЕНИЯ ОРГАНИЗОВАННЫХ ГРУПП ДЕТЕЙ ОТ ОБРАЗОВАТЕЛЬНОЙ ОРГАНИЗАЦИИ К СТАДИОНУ, ПАРКУ ИЛИ СПОРТИВНО-ОЗДОРОВИТЕЛЬНОМУ КОМПЛЕКСУ

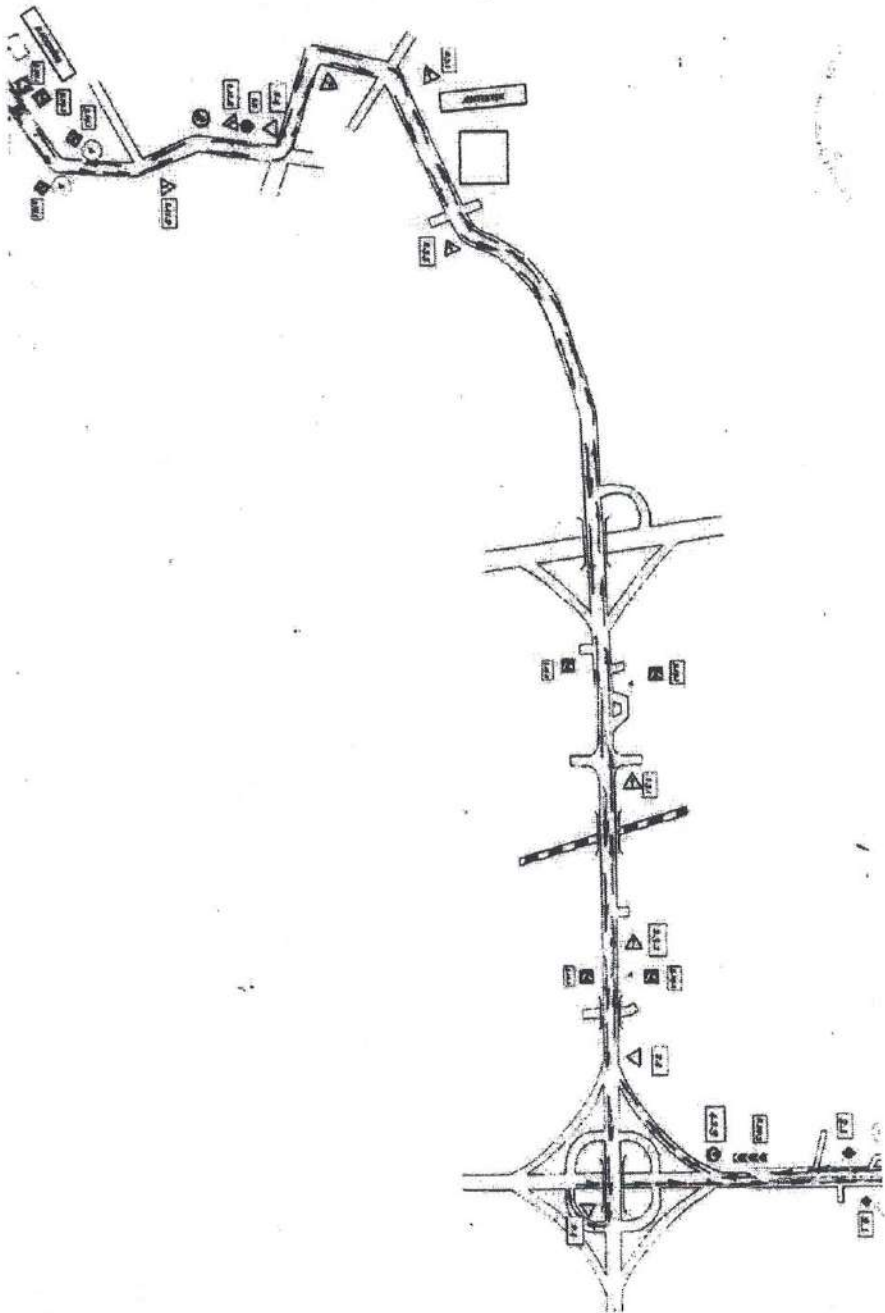

4. Пути движения транспортных средств к местам разгрузки/погрузки и рекомендуемые безопасные пути передвижения детей по территории образовательной организации

План территории МБОУ СОШ с. Кузьминские Отвержки

План территории МБОУ СОШ с. Кузьминские Отвержки

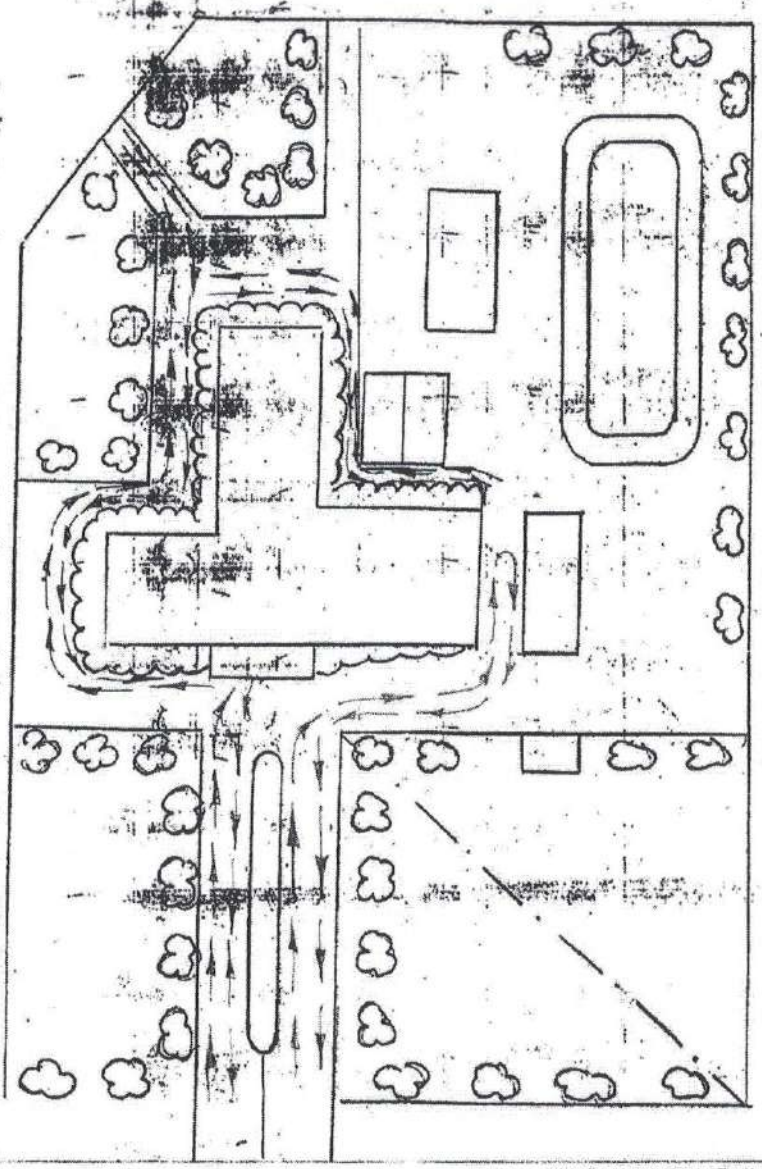

Рекомендуемые пути движения транспортных средств и рекомендуемые пути передвижения учеников по территории МБОУ СОШ с.Кузьминские Отвержки

⇨ РЕКОМЕНДУЕМЫЕ ПУТИ ДВИЖЕНИЯ ТС
⇨ РЕКОМЕНДУЕМЫЕ ПУТИ ПЕРЕДВИЖЕНИЯ УЧЕНИКОВ ПО ТЕРРИТОРИИ ШКОЛЫ

II. Информация об обеспечении безопасности перевозок детей специальным транспортным средством (автобусом).

(при наличии автобуса(ов))

2.1 Общие сведения

Количество автобусов : 2

Марка __ ПАЗ

Модель __ 32053-110-77

Государственный регистрационный знак _Н 548 ТУ 48

Год выпуска __ 2012 __ Количество мест в автобусе __ 20+2 __

Соответствие конструкции требованиям, предъявляемым к школьным автобусам __ соответствует

Марка __ ПАЗ

Модель __ 423470-04

Государственный регистрационный знак _О 858 НЕ 48

Год выпуска __ 2019 __ Количество мест в автобусе __ 28+2 __

Соответствие конструкции требованиям, предъявляемым к школьным автобусам __ соответствует

Страховой полис	Государственный технический осмотр
№ ННН 3019535080	Акт техосмотра ТС до 17.08.2021
№ ННН 3209510210	Акт техосмотра ТС до 08.08.2021

1. Сведения о водителе(ях) автобуса(сов)

Фамилия, имя, отчество, год рождения	Принят на работу, № в/у, категории, действительно до	Стаж в категории D	Дата предстоящего мед. осмотра	Период проведения стажировки	Повышение квалификации	Допущены нарушения ПДД
Будюкин Андрей Викторович, 17.03.1970г.р.	Приказ № 42-к от 01.03.2019, в/у 99 1818758, категории D, действительно до 28.08.2030	7 лет	24.07.2021	02.03.19-03.003.19	ЛНМЦ, 20 часов, 29.07.2020	нет

Парахин Виталий Иванович	Приказ № 169-к от 28.12.2016, в/у 99 09 330684, категории D, действител ьно до 11.07.2029	37 лет	24.07.2021	28.12.2016- 29.12.2016	ЛНМЦ, 20 часов, 18.08.2020	нет
-----------------------------	----------------------------------------------------------------------------------------------------------------------	--------	------------	---------------------------	----------------------------------	-----

2. Организационно-техническое обеспечение

1) Лица, ответственные, за обеспечение безопасности дорожного движения):

Никитина Надежда Михайловна
(Ф.И.О.)
назначены __ 19.08.2020 (приказ № 92)
(дата)
прошли аттестацию _ 08.05.2019.
(дата)

2) Организация проведения предрейсового медицинского осмотра водителя:

осуществляет __ ОАО «Липецкие автобусные линии»
(Ф.И.О. специалиста)

на основании договора об оказании на предоставление услуг от 01.01.2021
действительного до 01.01.2022
(дата)

3) Организация проведения предрейсового технического осмотра транспортного средства:

осуществляет на основании договора об оказании на предоставление услуг
от 01.01.2021
действительного до 01.01.2022

5) Место стоянки автобусов в нерабочее время ОАО «Липецкие автобусные линии»

6) меры, исключаящие несанкционированное использование __
настройка отображения маршрута автобуса в программе НАВИГАТОР

7) оснащён тахографом

3. Сведения о владельце автобуса

Юридический адрес владельца: МБОУ СОШ с.Кузьминские Отвержки,
ул.Школьная, д.20

Фактический адрес владельца: МБОУ СОШ с.Кузьминские Отвержки,
ул.Школьная, д.20

Телефон ответственного лица 76 64 22

4. Сведения об организациях, осуществляющих техническое обслуживание и ремонт автобусов: ООО АВТО-ММ, директор Марков Михаил Фёдорович, 398902 г.Липецк, ул.Ударников, 26 тел.: (4742) 51-02-44

5. Сведения об организациях, осуществляющих перевозку детей специальным транспортным средством (автобусом):

МБОУ СОШ с.Кузьминские Отвержки Липецкого муниципального района Липецкой области, ул.Школьная, д.20, 76 64 22

6. Сведения о ведении журнала инструктажа:

- 1. Журнал учёта движения путевых листов. (01.09.2009)**
- 2. Журнал учёта предрейсового периодического, сезонного и специального инструктажей водительского состава (01.09.2009)**
- 3. Журнал учёта ДТП № 1 (01.09.2009)**
- 4. Журнал учёта нарушений ПДД, Правил перевозок, правил технической эксплуатации и требований БДД, допущенных водителем.**

2.2 Маршрут движения автобуса образовательной организации

СХЕМА ДВИЖЕНИЯ ШКОЛЬНОГО АВТОБУСА ПО МАРШРУТУ С. КУЗЬМИНСКИЕ ОТВЕРЖИКИ – Д. ТЫНКОВКА – С. КУЗЬМИНСКИЕ ОТВЕРЖИКИ – Д. ФЕДОРОВКА – Д. ТЫНКОВКА – С. КУЗЬМИНСКИЕ ОТВЕРЖИКИ

«УТВЕРЖДЕНО»
ДИРЕКТОР ШКОЛЫ
С. КУЗЬМИНСКИЕ ОТВЕРЖИКИ
В. В. МАРТИНОВ
2021

«СОГЛАСОВАНО»
ВРИО НАЧАЛЬНИКА ОГИБДД ОМВД
РОССИИ ПО ЛИПЕЦКОМУ
РАЙОНУ С. П. ЛИПЕЦКИЙ
КАМУРА

«СОГЛАСОВАНО»
ЗАМ. ПРЕДСЕДАТЕЛЯ КОМИТЕТА
ОБРАЗОВАНИЯ АДМИНИСТРАЦИИ
ЛИПЕЦКОГО МУНИЦИПАЛЬНОГО
РАЙОНА
В. В. МАРТИНОВА



СХЕМА ДВИЖЕНИЯ ШКОЛЬНОГО АВТОБУСА ПО МАРШРУТУ С. КУЗЬМИНСКИЕ ОТВЕРЖКИ – Д. СТУДЁНЫЕ ВЫСЕЛКИ - С. КУЗЬМИНСКИЕ ОТВЕРЖКИ

УТВЕРЖДЕНО
 Директор
 КУЗЬМИНСКИЕ ОТВЕРЖКИ
 АВГУСТА 2020 Г.
 Л. П. ПЕРЕКОВА

«СОГЛАСОВАНО»
 ВРИО НАЧАЛЬНИКА ОГМЕД ОМВД
 РОССИИ ПО УДСПЕЦКОМУ
 РАЙОНУ
 КАПИТАН
 АВГУСТА 2020 Г.
 А. А. ПОДРЕВКИН

«СОГЛАСОВАНО»
 ЗАМ. ПРЕДСЕДАТЕЛЯ КОМИТЕТА
 ОБРАЗОВАНИЯ АДМИНИСТРАЦИИ
 ЛИПЕЦКОГО МУНИЦИПАЛЬНОГО
 РАЙОНА
 АВГУСТА 2020 Г.
 Л. В. ПЕРЕКОВА

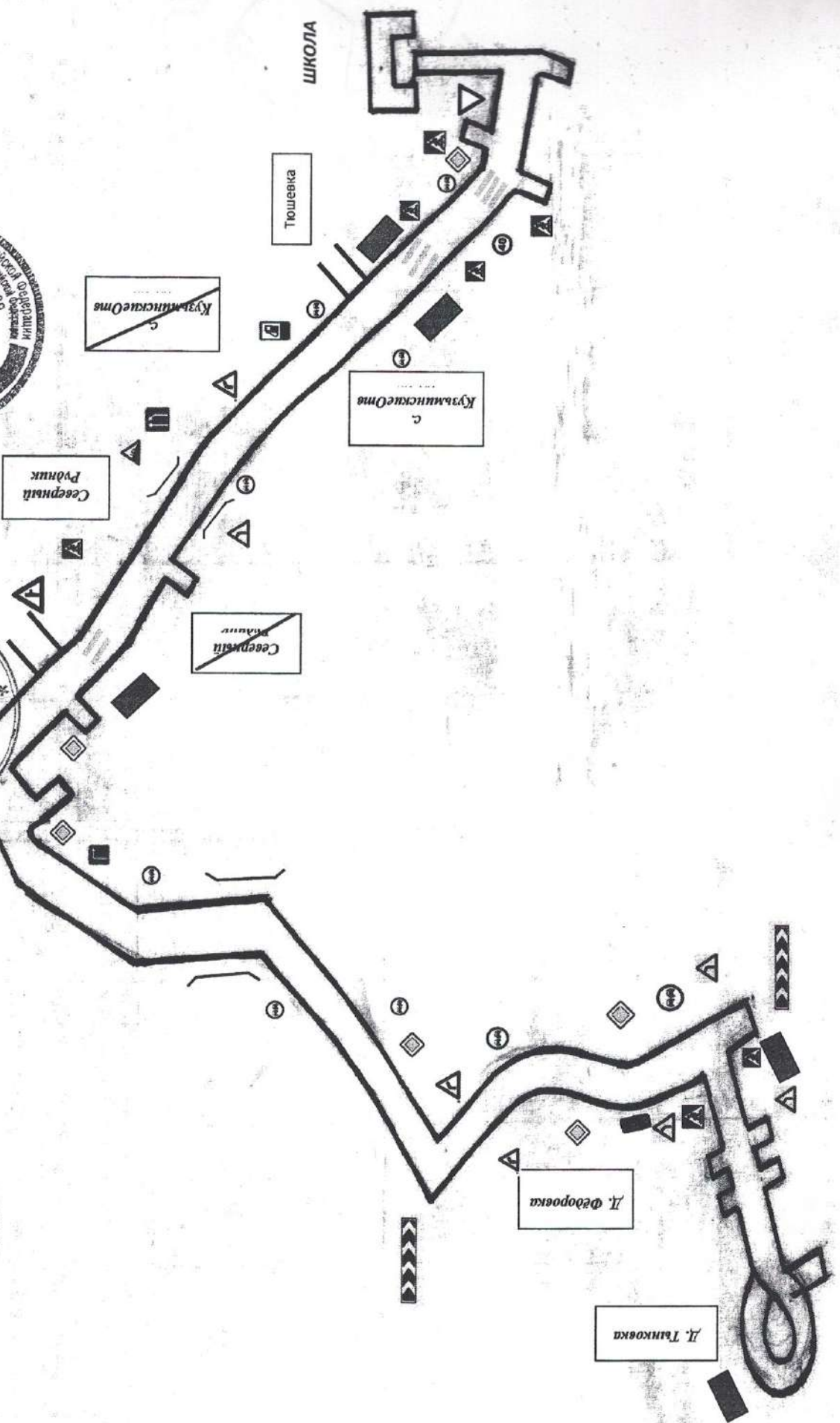
5.24.1 5.23.1



СХЕМА ДВИЖЕНИЯ ШКОЛЬНОГО АВТОБУСА ПО МАРШРУТУ С.КУЗЬМИНСКИЕ ОТВРЖКИ – Д.СТУДНЫЕ ВЫСЕЛКИ – Д.МАЛАШЕВКА – С.ТЮШЕВКА – С.ВАРВАРИНКА - С.КУЗЬМИНСКИЕ ОТВЕРЖКИ

«СОГЛАСОВАНО»
ПРЕДСЕДАТЕЛЬ КОМИТЕТА
ОБРАЗОВАНИЯ АДМИНИСТРАЦИИ
ЛИПЕЦКОГО МУНИЦИПАЛЬНОГО РАЙОНА
О.А.ЖАСАНОВА
 Г.

«СОГЛАСОВАНО»
НАЧАЛЬНИК ОГИБДД ОМВД
РОССИИ ПО ЛИПЕЦКОМУ
РАЙОНУ
КАПИТАН
А.А.ПОЧЕРВИН
 «15» МАРТА 2021 Г.

«УТВЕРЖДАЮ»
ДИРЕКТОР МБОУСОШ
С.КУЗЬМИНСКИЕ ОТВЕРЖКИ
В.В.МАРКИН
 «15» МАРТА 2021 Г.

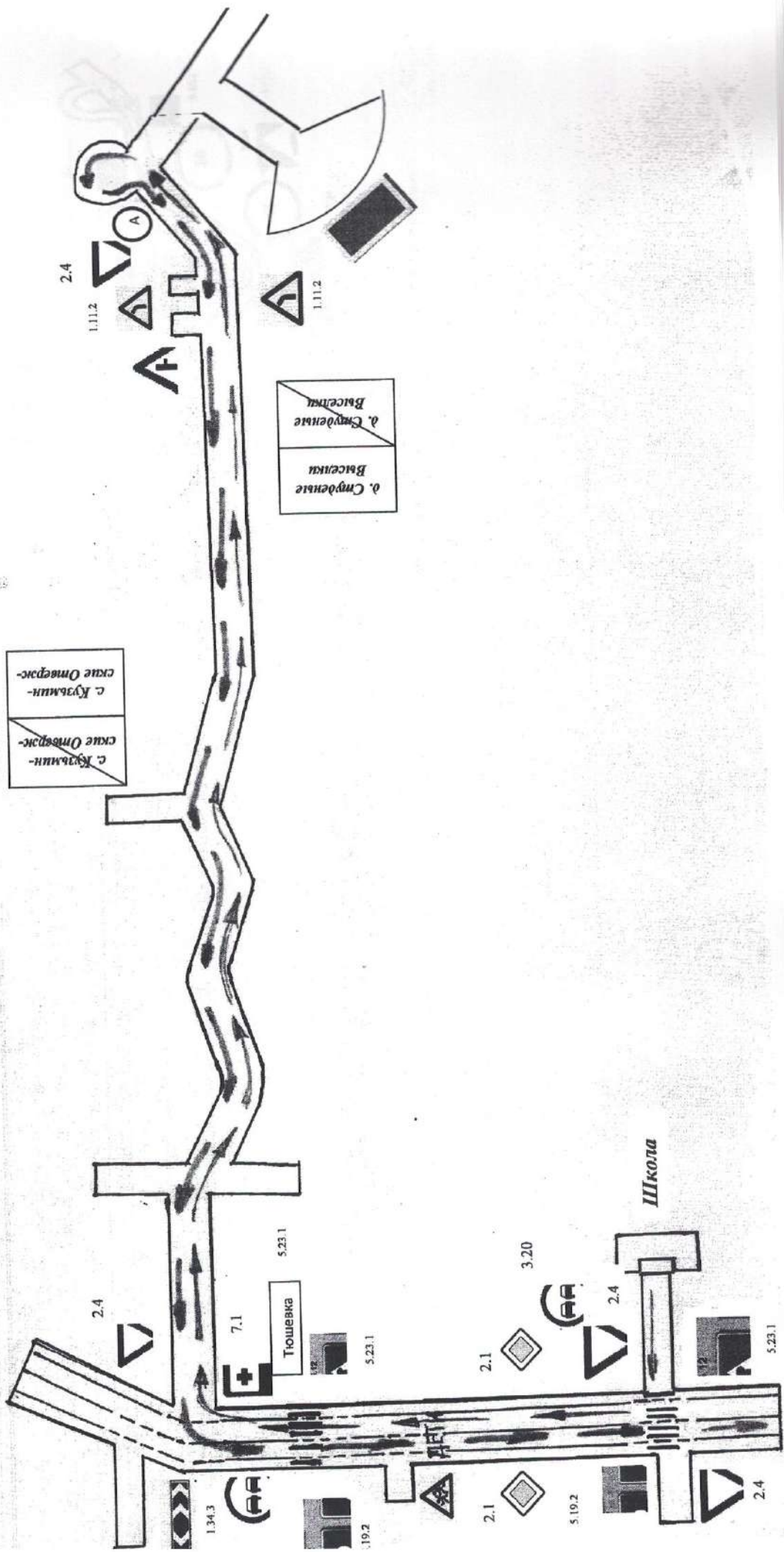
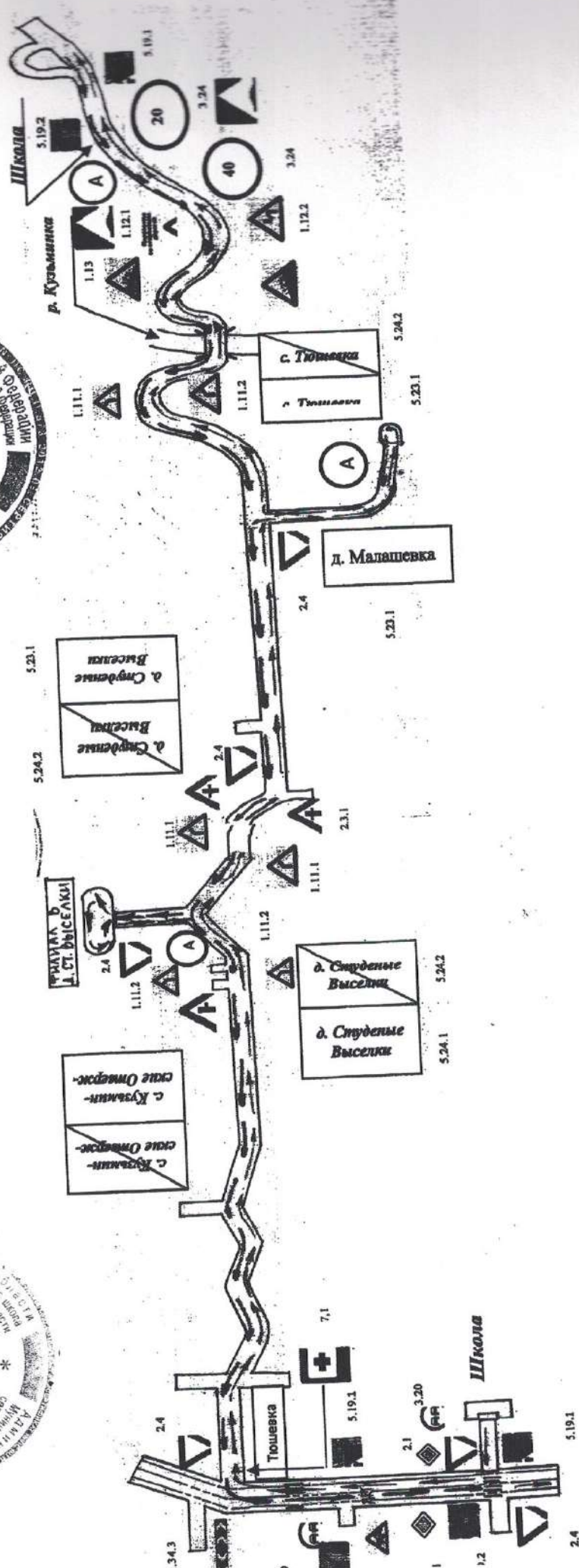

2.3. Безопасное расположение остановки автобуса у образовательной организации

Безопасное расположение остановки автобуса у ДУ

План территории МБОУ СОШ с Кузминские Отвертки

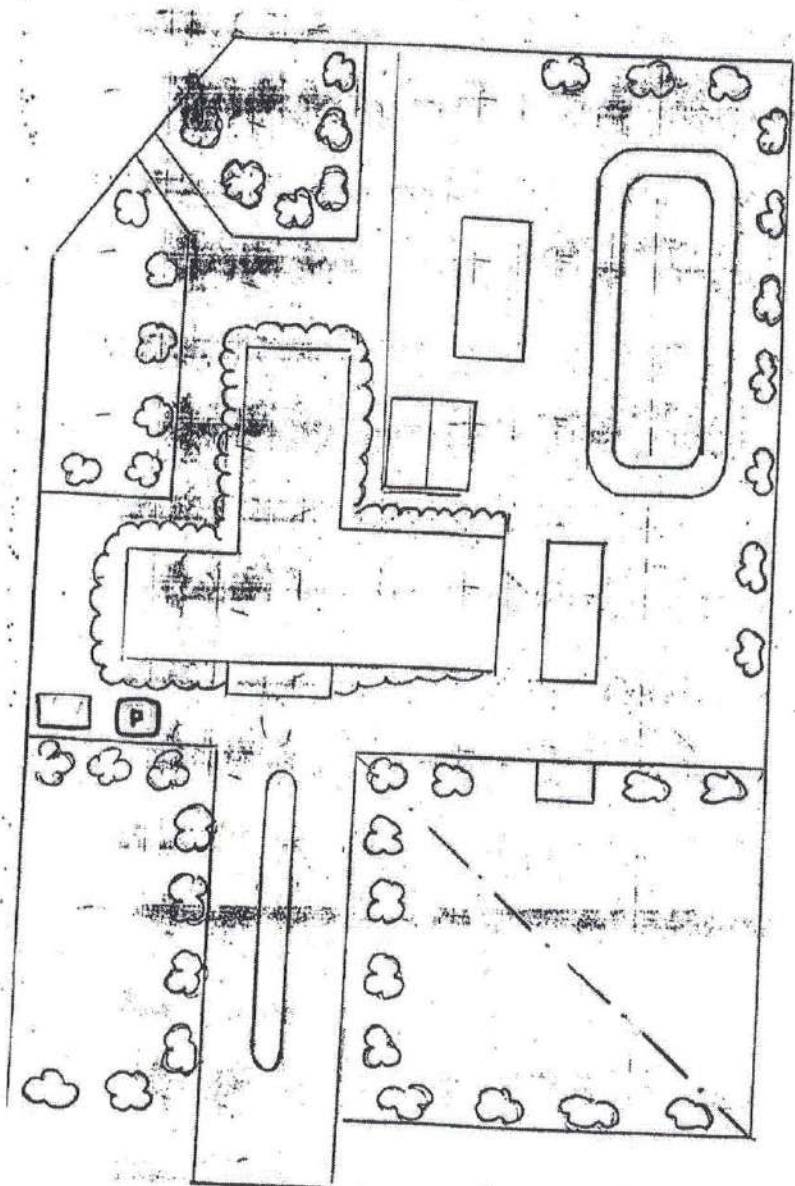

□ - АВТОБУС

Организация надзора за эксплуатацией ТС

ОГИБДД ОМВД России по Липецкому району

Дата и место проверки выполнения установленных требований при эксплуатации транспортного средства

Липецкий район, с.Кузьминские Отвержки, ул. Школьная, д.20 (акт плановой проверки юридического лица, индивидуального предпринимателя по соблюдению нормативных правовых актов в области обеспечения безопасности дорожного движения № 17 от 14.10.2013г.)

Выявленные нарушения: нет

Отзывы, предложения и замечания

Дата	ФИО, место жительства, контактный телефон	Содержание

17